



**SP-RH** es una aplicación de **Control de Asistencia** bajo entorno Windows (cliente/servidor SQL Server) y ha sido desarrollado con los últimos avances tecnológicos, lo cual le permitirá disfrutar junto a sus prestaciones de una interfaz visual, intuitiva y ágil. **SP-RH** es una herramienta de gestión que le permite administrar eficientemente a todo su personal, brindándole información detallada sobre la situación diaria de cada uno de sus empleados. Permite exportar la información a archivos de cualquier formato para luego ser utilizados por módulos externos de Liquidación de Haberes.

### Integración

**SP-RH** es un módulo que puede funcionar de manera autónoma o integrada con otros módulos de nuestra empresa. Se accede al sistema en modo cliente/servidor con los sistemas operativos estándares de mercado (Windows 2000, Windows NT), y con los clientes Windows 95, 98, NT, Windows 2000, Windows XP, utilizando las principales bases de datos (SQL Server y Oracle).

### Seguridad de Usuario

**SP-RH** permite controlar por usuario o grupo de usuarios el acceso a las distintas funciones de la aplicación. Existe también un control a nivel de operación y opciones de menú a través de los códigos de acceso.

### Funciones Principales

#### Generales

- Multiempresa
- Seguridad a nivel de base de datos y usuario.

#### Empleados

- Completa información del empleado
- Seguimiento en tiempo real de las entradas y salidas que se están produciendo en la empresa.

#### Ficha del Empleado

- Situación diaria y mensual del empleado con detalle completo.

#### Horarios

- Definición de Horarios de Labor.
- Márgenes de entrada y salida en horarios.
- Programación individual por empleado (fijo o rotativo).

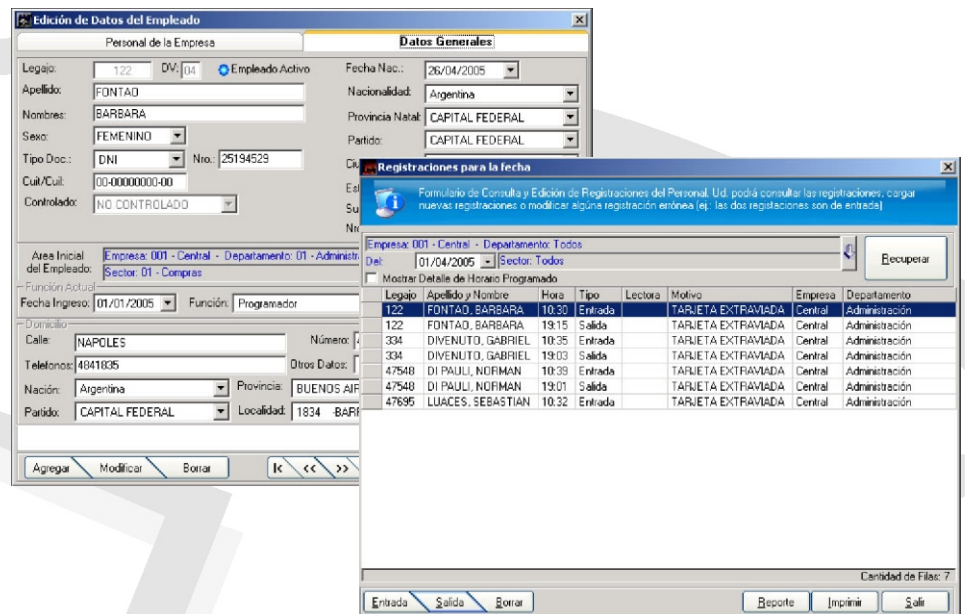

- Posibilidad de especificar cambios de horarios por día (Adecuaciones Horarias).

### Novedades

- Novedades de Inasistencias.
- Licencias y Vacaciones.
- Permisos Horarios.
- Pudiendo conocer en todo momento la situación de cada empleado para el día.

### Registros

- Flexible y completa edición de registros.
- Pantalla de revisión de registros.

- Partes Diarios.
- Ingresos y Egresos a la empresa fuera de horario (llegadas tarde / salidas anticipadas).

### Tarjetas

- Administración de Tarjetas
- Administración de Relojos.

- Comunicación con Relojos de Control (Magnética, Proximidad, etc.).

### Reportes

- Totales de Insistencias y Llegadas tarde por período.
- Cálculo de días de Asistencia al trabajo.
- Cálculo de días de Inasistencia al trabajo.
- Cálculo de horas reales trabajadas por empleado.
- Cálculo de horas teóricas.
- Cálculo de horas extraordinarias.



Consultoría y Software Factory  
Catamarca 2265 1º "A"

(0223) 491-1616  
Mar del Plata

Gestión de Proyectos y Consultoría  
Av. Elcano 3031 9º "B"

(011) 4552-6228  
Buenos Aires